

Continental
Electric

MODEL:
CE23319
V.01 / 2005

DOUBLE
BURNER

MANUAL DE INSTRUCCIONES

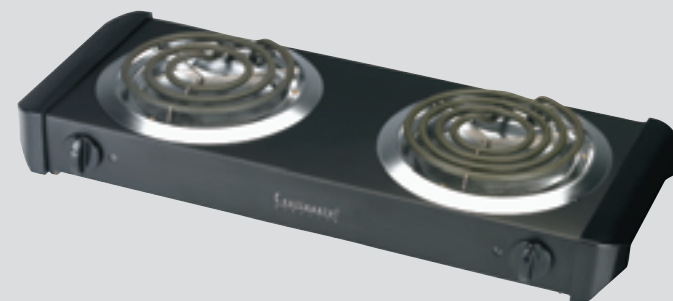

HORNILLA ELECTRICA DOBLE

MODELO:
CE23319
V.01 / 2005

INSTRUCTION MANUAL

Continental
Electric

SAVE THESE INSTRUCTIONS THIS PRODUCT FOR HOUSEHOLD USE ONLY

- When using electrical appliances, basic safety precautions should always be followed to reduce the risk of fire, electric hazard and injury to persons, including the following.
- Read all instructions.
- Do not touch hot surfaces. Use handles or knobs.
- To protect against electrical shock, do not place this unit in water or other liquid. See instructions for cleaning.
- Close supervision is necessary when any appliance is used by or near children.
- Do not use appliance unattended.
- Unplug from outlet when not in use and before cleaning. Turn control to "0" or "OFF" before unplugging. Allow to cool before cleaning the appliance.
- Do not operate any appliance with a damaged cord or plug or after the appliance malfunctions, or has been damaged in any manner. Return appliance to the nearest authorized service facility for examination, repair or adjustment.
- To reduce the risk of injury, use accessory attachments only if recommended by the appliance manufacturer.
- Do not use outdoors or while standing in a damp area.
- Do not let cord hang over edge of table or counter, or touch hot surfaces.
- Do not place on or near a hot gas or electric burner, or in a heated oven.
- Do not use when moving any pot or pan containing hot oil or liquids from this appliance.
- Always attach plug to appliance first, then plug cord into the wall outlet. To disconnect, turn any control to "0" or "OFF", then remove plug from wall outlet.
- Do not use appliance except as intended.

IMPORTANT SAFEGUARDS

Precauciones Importantes

Siempre que use electrodomésticos, siga las precauciones básicas de seguridad, incluso las siguientes:

- Lea las instrucciones.
- No toque partes calientes. Use las asas o perillas.
- Prevenga electrochoques. No sumerja el aparato en agua o ningún líquido.
- Extrema supervisión es necesaria siempre que un electrodoméstico es usado por, o cerca de niños.
- No desatienda el aparato si está en uso.
- Desconecte el aparato sino está siendo usado, o antes de limpiarlo. Coloque el control en "0" u "off" para apagar antes de de senchufar.
- Permita que el artefacto se enfrie antes de limpiar.
- No use ningún electrodoméstico con el cordón o enchufe dañados, ni con mal funcionamiento, o roto de alguna manera. Lleve el aparato al centro de servicio autorizado para cualquier reparación.
- El uso de accesorios no recomendados por el fabricante es sumamente peligroso. Evítelo.
- No use el electrodoméstico al intemperie, ni en áreas mojadas.
- No permita que el cordón cuelgue de la mesa ni en contacto con objetos calientes. Arregle el cordón de forma que no sea tropezado o tirado.
- No coloque este aparato sobre la estufa, ni cerca del gas o del horno.
- No tire del cordón para desconectar, tome del enchufe y desconecte con cuidado.
- No use este artefacto para fines que no fue diseñado.

GUARDE ESTAS INSTRUCCIONES
Uso Doméstico Solamente

INSTRUCCIONES DE USO

Antes de conectar su nueva cocina, revise que el receptor tomacorriente no está sobrecargado. Es preferible operar este aparato en toma corriente separado si es posible.

Asegure colocar la cocina en un area firme y ventilada de la mesa.

No use ollas o sartenes inestables que puedan caer de la hornilla.

Coloque el utensilio sobre la hornillo.

Gire el control de temperatura y colóquelo en una de las tres posiciones: Low – Med – High, (Bajo-Medio-Alto), según lo desee. La luz piloto se encenderá indicando que la hornilla se encendió y calentó de inmediato. Las partes metálicas se calentarán en consecuencia. Evite tocarlas.

Al terminar de cocinar, gire el control a la posición Off para apagar la hornilla. Si la cocina no va a ser usada mas, es recomendable desconectarla.

OPERATING INSTRUCTIONS

Before plugging in your new burner, check to see that the electric circuit is not overloaded with other appliances. This unit should always be operated on a separate 120 volt, AC outlet.

Be certain that your unit is resting level on the countertop. Avoid using pans that are unstable and easily tipped. Place pan on heating element. Turn the knob to one of the desired settings LOW, MED, or HIGH

Position. Depending on the model you have purchased, some will be equipped with a pilot light, which will glow indicating the heating element is energized and heating will begin immediately. The metal surfaces will become hot. Do not touch while in use.

When cooking is finished, turn the power switch back to the "OFF" position. If the burner is not to be in use for a long period of time it is recommended to unplug unit from the outlet. This helps to prevent accidental burns.

CLEANING INSTRUCTIONS

Reasonable care will insure many years of service from your unit. Avoid dropping items on the heating elements.
1. Always unplug unit from electrical outlet and allow to cool before cleaning.

2. NEVER IMMERSE IN WATER.
3. For easy cleaning of the drip pan, the heating element is so designed that one end can be tilted upwards. With one hand lifting the heating element slightly, wipe clean the drip pan with the other hand. However, DO NOT ATTEMPT TO REMOVE THE HEATING ELEMENT.

4. Use damp soapy cloth or sponge to clean surface of burner, chrome burner ring, drip pan and base. NEVER USE HARSH ABRASIVES OR STEEL WOOL PADS ON ANY PART OF UNIT.
5. Thoroughly wipe soap from heating element.

6. Any servicing other than cleaning should be performed by an authorized service center.

This appliance has a polarized plug (One blade is wider than the other.). As a safety feature to reduce the risk of electrical shock, this plug is intended to fit in a polarized outlet only one way. If the plug does not fit fully in the outlet, reverse the plug. If it still does not fit, contact a qualified electrician. Do not attempt to defeat this safety feature.

POLARIZED PLUG

NOTE: A short power supply cord is provided to reduce the risk of personal injury resulting from becoming entangled in or tripping over a longer cord. If a longer cord is required, extension cords are available from local hardware stores and may be used if care is exercised in their use. If an extension cord is used, (1) the marked electrical rating of the extension cord should be at least 13A, 125V, 1625W and (2) the longer cord should be arranged so that it will not drape over the countertop or tabletop where it can be pulled on by children or accidentally tripped over.

CUIDADOS Y LIMPIEZA

Cuidados razonables prolongarán el buen funcionamiento de su Cocina por años. Evite maltratar las resistencias.

1. Siempre desconecte y enfríe la cocina antes de limpiar.
2. Jamás la ponga al agua.
3. La resistencia está diseñada de tal forma que puede ser inclinada para facilitar la limpieza del plato guarda-derrames. Mientras inclina la resistencia, limpie el plato sin intentar de remover la resistencia.
4. Use un trapo húmedo con agua y jabón para limpiar el exterior, la base, el plato y aro cromados. Nunca use abrasivos metálicos para limpiar la cocina en ninguna parte.
5. Remueva bien cualquier residuo de jabón de la resistencia.
6. Cualquier otro mantenimiento que no sea limpieza debe ser realizado a cargo de un profesional autorizado.

NOTA: Su cocina está provista de un cordón corto para evitar que se aunde o sea tropezado. Si el uso de un cordón más largo es requerido, una extensión eléctrica puede ser usada siempre y cuando la use con cautela. La extensión deberá ser acomodada de forma que no sea accidentalmente tropezada o tirada.

ENCHUFE POLARIZADO: Su cocina tiene un enchufe Polarizado, una espiga es más ancha que la otra. Esta característica reduce los riesgos de electrocución. El enchufe coincide únicamente en receptores tomacorrientes igualmente polarizados. No intente forzar la característica del enchufe. En caso necesario consulte un electricista.

GARANTIA VALIDA POR UN (1) AÑO

CEM Global garantiza su nuevo producto, el cual esta protegido contra defectos en materiales o mano de obra. Este producto es para uso normal del hogar. Su producto esta garantizado por el periodo de un (1) año desde la fecha de compra. Durante este periodo, cualquier daño descrito anteriormente será reparado o el producto substituido por CEM Global sin costo adicional. Esta garantía no cubre el daño causado por el mal uso, accidentes, o la negligencia. Se requerirá un recibo de compra original, antes de dar el servicio de garantía. Si tiene algún problema con este artículo o se desarrolla alguno durante el periodo de la garantía, por favor póngase en contacto con CEM Global, para el servicio. Cualquier pago adicional para la reparación debe ser enviada (gastos de transporte pagado por adelantado):

CEM GLOBAL, LLC.
ATTN: CUSTOMER SERVICE
6950 N.W.77th Court • Miami, FL 33166

Si usted tiene cualquier pregunta acerca del empleo y el cuidado de este producto o comentarios en cuanto a su experiencia con el producto, nos gustaría tener noticias de usted.

Si Requiere el Servicio:

- * Envíe una breve carta que explique el problema. Esté seguro de incluir su nombre, dirección, y el número de teléfono.
- * Para un servicio más rápido, llame al **1 866 915 1212** o envíe un correo electrónico a **customerservice@cemglobal.com**
- * Muchos problemas de servicio pueden ser resueltos substituyendo una parte rota o defectuosa.

Por favor recorte y envíe esta tarjeta por correo para validar su garantía.

CARTA DE GARANTÍA

(Llenar en Letra de Molde)

Producto: _____
 Nombre: _____
 Dirección: _____
 País: _____
 Estado: _____
 Ciudad: _____
 Zona Postal: _____
 Lugar de compra: _____
 Fecha de compra: _____
 Comentarios: _____

Porque eligio este producto ?

- Beneficios de Salud
- Características
- Diseño
- Garantía
- Potencia
- Precio
- Otros (Especifique)

Como se entero de este producto?

- Impulsador
- Obsequio
- Amigo
- Exhibidor
- Demostración
- Publicidad (Especifique)

WARRANTY REGISTRATION CARD
(Please Print Clearly)

Product: _____
 Name: _____
 Address: _____
 City: _____
 State: _____ Zip Code: _____
 Purchased From: _____
 Date Purchase: _____
 Comments: _____

Why did you select this item?

- Health Benefits
- Item Features
- Styling
- Warranty
- Power
- Price
- Other (please specify) _____

How did you learn about this item?

- Store Sales Clerk
- Gift
- Friend
- Store Display
- Demonstration
- Advertising (specify) _____

ONE YEAR LIMITED WARRANTY

If you have any questions concerning the use and care of this product or comments regarding your experience with the product, we would like to hear from you.

(1) year from the date of purchase. During this period, such defects will be repaired or the product replaced by Cem Global without charge. This warranty does not cover exterior or interior finish or damage caused by misuse, accident, or negligence.

A purchase receipt or other proof of date of original purchase will be required before warranty service is rendered.

If a problem with this item develops during warranty period, please contact CEM Global, for service.

Any appliance submitted for repair must be sent (transportation charges prepaid) to:

CEM GLOBAL, LLC.
ATTN: CUSTOMER SERVICE
6950 N.W.77th Court • Miami, FL 33166

If Service is Required:

- * Send a brief letter explaining the problem.
- Be sure to include your name, address, and phone number.
- * For faster service, call **1 866 915 1212** or e-mail **customerservice@cemglobal.com**
- * Many service problems can be resolved by replacing a broken or defective part.

Please detach and mail registration card within 10 days to validate warranty

Free Manuals Download Website

<http://myh66.com>

<http://usermanuals.us>

<http://www.somanuals.com>

<http://www.4manuals.cc>

<http://www.manual-lib.com>

<http://www.404manual.com>

<http://www.luxmanual.com>

<http://aubethermostatmanual.com>

Golf course search by state

<http://golfingnear.com>

Email search by domain

<http://emailbydomain.com>

Auto manuals search

<http://auto.somanuals.com>

TV manuals search

<http://tv.somanuals.com>